



Assessoria técnica iniciada em 2021,
pioneira na abordagem de realizar
melhorias da acessibilidade arquitetônica
para famílias de baixa renda com pessoas
com deficiência em Mãe Luiza, Natal/RN.





45

profissionais e
estudantes

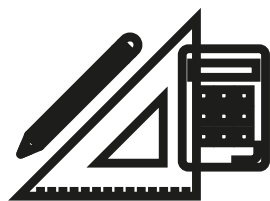

31

projetos



20

reformas



31

famílias
atendidas



+120

pessoas
beneficiadas

BENEFICIADOS



Maria Dagmaura

Marinalva
Maria Neuza

Francisca Diva

Antonio
Juarez
Pascoal

Maria da Piedade

Lindalva

Vicente Pio

Teresinha

Maria Virginia

Maria Nazare
Rosa

Wilson

Iara

Nilza

Francina

Marleide

Maria Jose

Luciana

Lurdes

Levi Gabriel

Regina

Marcino

Manoel Eleotério

Marlucia

Severino

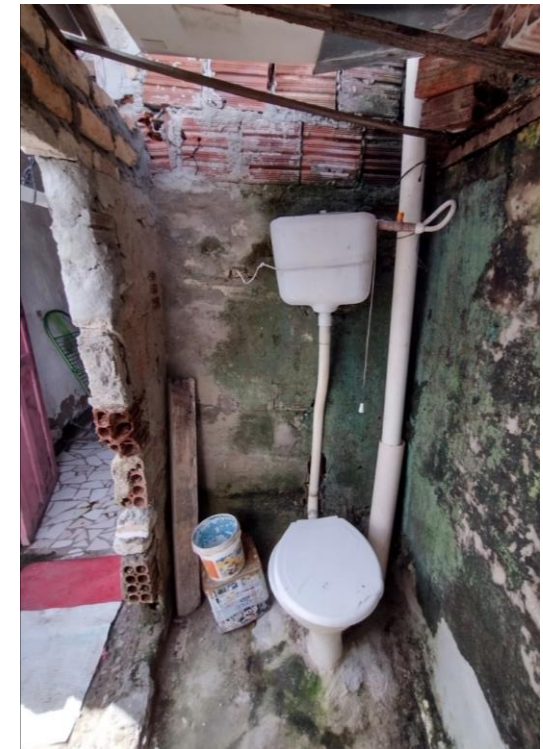
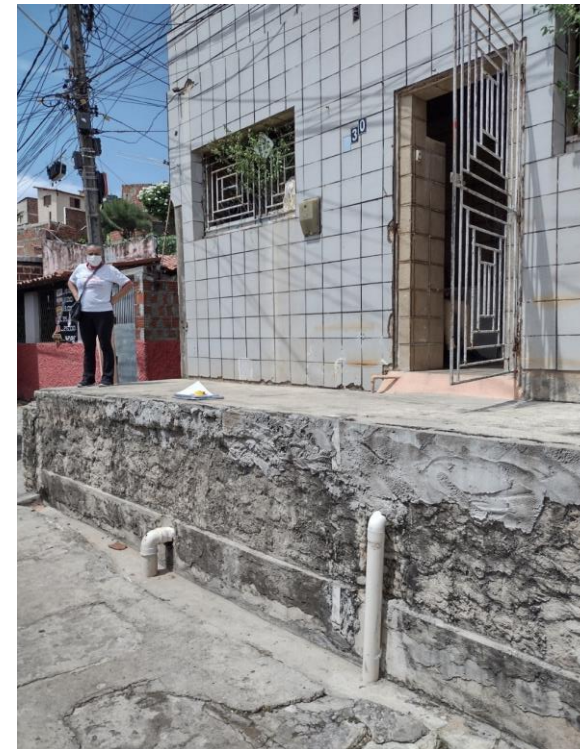

ATUAÇÃO EM REDE

Agentes Comunitários da Saúde

Auxiliam a identificar as famílias mais vulneráveis e acompanham as equipes da assessoria nas visitas de campo

Escritório Modelo UFRN e FACEX

Estudantes auxiliam no levantamento dimensional e na elaboração dos desenhos técnicos

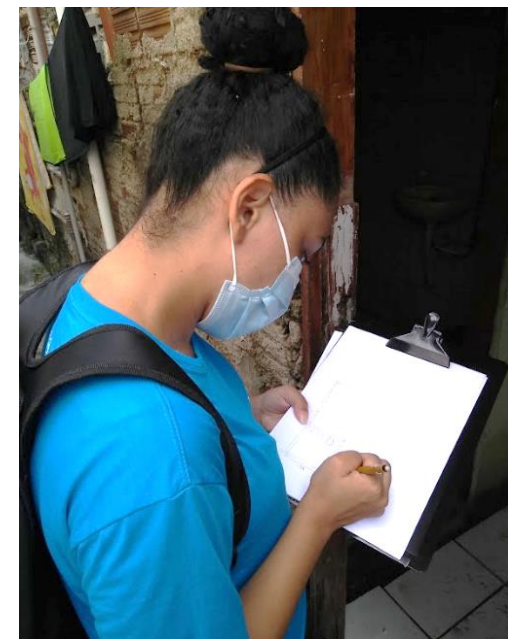

PROTAGONISMO PERIFÉRICO

Valorização do comércio local

Aquisição de materiais e da contratação de mão-de-obra da região.

Projetos sob medida para cada família

Priorização de demandas específicas da pessoa com deficiência, sendo que cada família decide qual o ambiente será reformado



POPULARIZAÇÃO DO CONHECIMENTO

Abordagem participativa

Práticas dialógicas e ferramentas interativas, como maquetes físicas e táteis, para superar obstáculos comuns relacionados à representação arquitetônica.

Debates sobre ATHIS

Debate com a comunidade e a sociedade sobre os direitos previstos na Constituição, os requisitos para a adequação à acessibilidade e ações de ATHIS

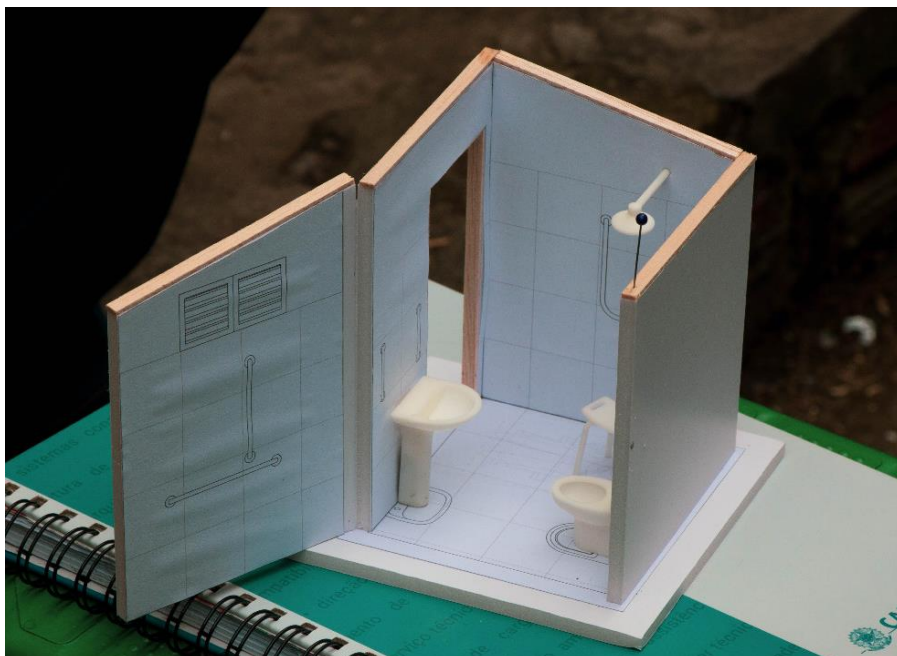

1º ENCONTRO POTIGUAR DE ATHIS

4 de outubro de 2022 (tarde e noite)

PROGRAMAÇÃO DA TARDE

Presencial: auditório do CTEC UFRN (Minhocão) + transmissão simultânea canal TV CAU/RN (youtube) | Horário: 14h

ATHIS: a experiência dos escritórios modelos de arquitetura e urbanismo
Marê Emau UFRN

A experiência do regime de mutirão do Conjunto Habitacional Brisa do Mar
Arq. Marjorie Medeiros

Conselho comunitário e regularização fundiária do Conjunto dos Garis
Arq. Francisco da Rocha Bezerra Júnior

Mãe Luiza Acessível
Arq. Nilberto Gomes e Alessio Dionisi

PROGRAMAÇÃO DA NOITE

Remoto: transmissão canal TV CAU/RN (youtube) | Horário: 19h

Oficinas para construção e capacitação de um instrumento de diagnóstico habitacional municipal a partir dos Agentes Comunitários de Saúde (ACS); conhecer a realidade local para aplicar recursos públicos de ATHIS
Arq. Jeanne Versari

Fazendinhando: movimento de transformação territorial, cultural e social em regiões vulneráveis
Arq. Ester Carro

REPLICABILIDADE

Soluções replicáveis

Tipologia de banheiro estreito com chuveiro central entre lavatório e vaso, e a instalação de caixas d'água em banheiros ou cozinhas quando inviável no telhado

Metodologia

Uso de metodologias participativas e ferramentas projetuais inclusivas

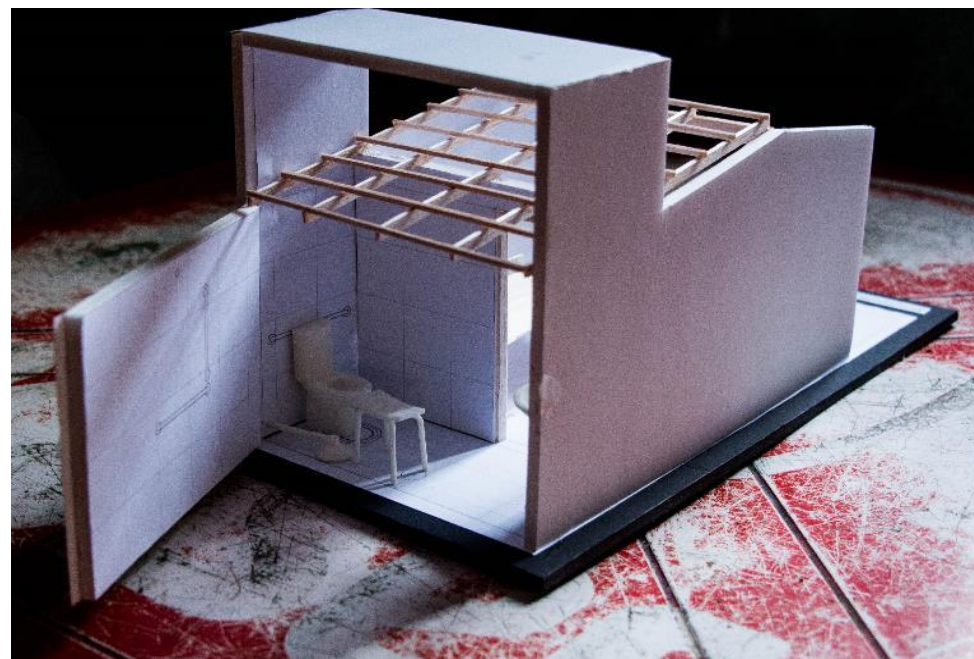
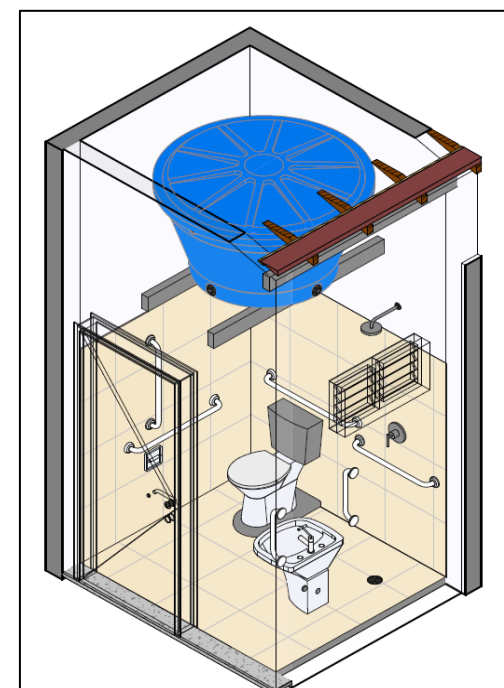
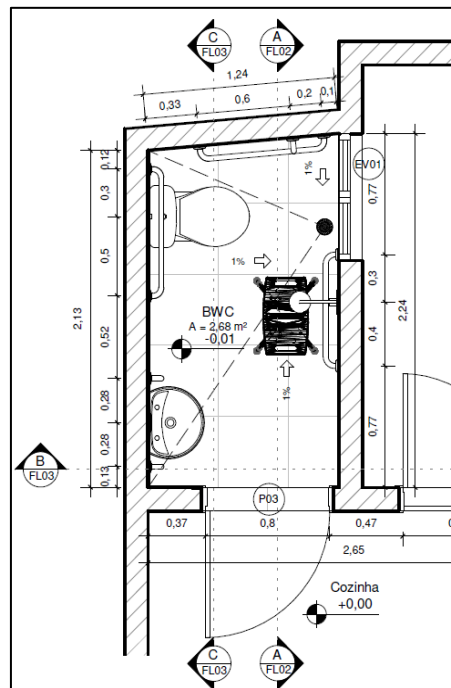

IMPACTO SOCIOTERRITORIAL

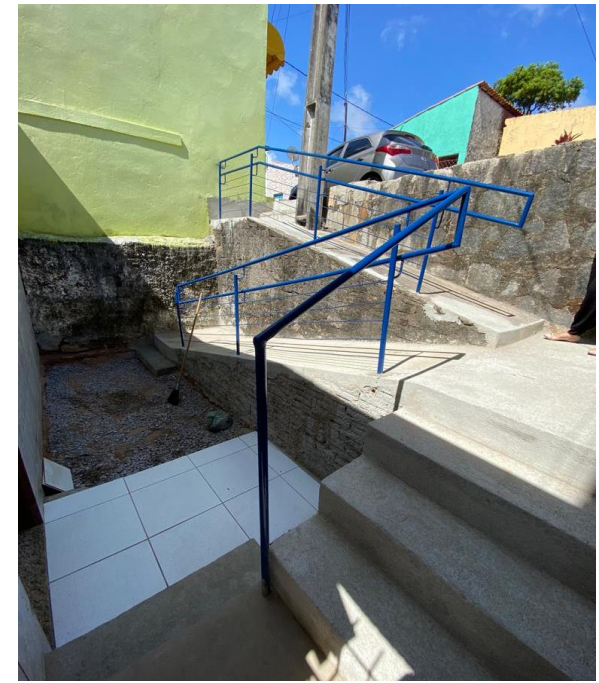

DESTAQUES E PRÊMIOS

Prêmio arq.pop FNA 2023

Semana da Habitação 2023 e 2024

Palestras acadêmicas UFRN, UFPB, UFRB, UFPI, UFERSA, Facex

Seleção oficial da mostra internacional de cinema de Brasília 2022

Manifesta Festival 2024

6º Melhor ATHIS CAU/BR 2022

Entre Linhas TV CAU/RN 2022

1º Encontro Potiguar de ATHIS 2022

Seminário ATHIS - IPEA e CAU/BR 2023

1º Forum de Athis do Seridó 2022

